

 CHAMBRE DE COMMERCE
ET D'INDUSTRIE

CARTE
PROFESSIONNELLE (loi n° 70-9 du 02/01/1970)

CCI: Hérault

Représentant légal:
DORANCE * Lisa
LANGLOIS * Yves

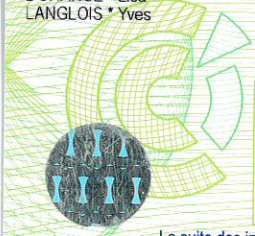

Carte délivrée le: 05/12/2022

Par la CCI: Hérault
Le Président:
André DELJARRY

La suite des informations réglementaires est consultable sur ce lien :
www.professionnels-immobilier.cci.fr

 CHAMBRE DE COMMERCE
ET D'INDUSTRIE

CARTE PROFESSIONNELLE

N°: CPI 3402 2016 000 014 761
Valable jusqu'au: 04/12/2025

CCI: Hérault

Permettant l'exercice de l'activité de:
Transaction sur immeubles et fonds de commerce * Gestion immobilière * Syndic de
copropriété

Titulaire de la carte:
Sas * Vivier dorance
BAT B * 95 rue PIERRE FLOURENS
34090 MONTPELLIER

N° unique d'identification: 344 866 777

00176